

Project:	Basiswoning Lambrasse te Wijchen	werknummer:	163.	 PEPPING Bouw B.V.
Datum:	11 juli 2007			
Onderwerp:	Standaard Meer- en Minderwerklijst			

Naam Koper(s) :

Adres :

Postcode + Woonplaats :

Telefoon privé / zakelijk (p)(z)..

E-mail :

Bouwnummer :

Algemeen

Geachte cliënt(e),

Voor u ligt de meer- en minderwerklijst van nieuwbouwproject: Woningen en appartementen Lambrasse te Wijchen. In deze lijst heeft Pepping Bouw B.V. aangegeven welke wijzigingen mogelijk zijn op de woningen. De meer- en/of minderwerkopties die u wenst uit te laten voeren, dient u in de tweede kolom "keuze" aan te kruisen. Handmatig aangebrachte wijzigingen en/of aanvullingen in de lijst worden niet geaccepteerd.

Het is de bedoeling dat deze lijst, compleet ingevuld en ondertekend, vóór 13 augustus 2007 retour gezonden wordt naar:

Pepping Bouw B.V.
 T.a.v. Bas Ceulen
 Postbus 46
 5170 AA KAATSHEUVEL
 Tel.: 0416-548 550
 Fax.: 0416 - 548 500

Na ontvangst van alle wensen wordt de meer- en minderwerklijst aangepast en zal deze in tweevoud naar u worden verstuurd. U dient één exemplaar ondertekend retour te sturen. Verrekening van de meer- en minderwerkopties vindt plaats via Pepping Bouw B.V.

De contactpersoon is telefonisch te bereiken op maandag en woensdag ochtend tussen 8:00 en 12:00 uur. Wij willen u echter vragen zoveel mogelijk middels e-mail te communiceren. Vanzelfsprekend kunt u deze ten aller tijden sturen. Communicatie per e-mail geeft ons het voordeel minder vaak onderbroken te worden en meer gestructureerd aan uw vragen te kunnen werken.

Volledigheidshalve wijzen wij u nog op het volgende:

Het is de koper of door hem aangewezen derden niet toegestaan om werkzaamheden tijdens het bouwproces uit te voeren. Dit kan alleen zodra de woning aan de koper is opgeleverd.
 Het laten uitvoeren van werkzaamheden door op de bouw aanwezige vaklieden is niet mogelijk.
 Het is de koper of aan hem gelieerde partijen in verband met aansprakelijkheden bij ongevallen niet toegestaan om het bouwterrein te betreden. Een bezoek is bijvoorbeeld alleen mogelijk tijdens de georganiseerde kijkdag, hier ontvangt de koper te zijner tijd een uitnodiging voor. Daarnaast is een bezoek aan de woning alleen mogelijk als er een afspraak is gemaakt met de contactpersoon van Pepping Bouw B.V.

Vertrouwende u hiermede voldoende te hebben geïnformeerd, verblijven wij,
 met vriendelijke groet,

Bas Ceulen
 Werkvoorbereider
 e-mail: bceulen@pepping .nl

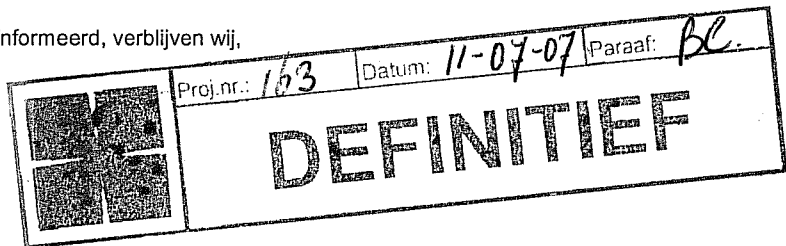

Code	Keuze	A. BOUWKUNDIG	Prijs incl. BTW
		OPMERKING Optie A01, A03 en A05: <i>Alleen van toepassing voor kopers met garage ONDER de woning gelegen</i>	
A01		Kanteldeur voorzien van een loopdeur Het aanbrengen van een naar buiten draaiende loopdeur in de kanteldeur van de garage voorzien van gelijksluitende insteekcilinder in veiligheidsslot	
A01a	<input type="radio"/>	Loopdeur plaatsen aan de linkerzijde (gezien vanuit vooraanzicht)	€ 1.380,00
A01b	<input type="radio"/>	Loopdeur plaatsen aan de rechterzijde (gezien vanuit vooraanzicht)	€ 1.380,00
A01c	<input type="radio"/>	Loopdeur plaatsen aan de linkerzijde, zonder veiligheidsslot. Alleen in combinatie met optie H01	€ 530,00
A01d	<input type="radio"/>	Loopdeur plaatsen aan de rechterzijde, zonder veiligheidsslot. Alleen in combinatie met optie H01	€ 530,00
		OPMERKING: <i>Optie A02 is komen te vervallen. De kanteldeur wordt standaard voorzien van een veiligheidsslot.</i>	
A03	<input type="radio"/>	Kanteldeur elektrisch bedienbaar Het leveren en monteren van een elektrische aandrijving voor de standaard kanteldeur incl. 1 stuks handzender, montage en extra enkel wandcontactdoos met randaarde in de garage.	€ 930,00
A03a	<input type="radio"/>	Extra handzender (per stuk)	€ 80,00
A03b	<input type="radio"/>	Kanteldeur elektrisch bedienbaar maken, met veiligheidsslot, met loopdeur (met optie A01a of b)	€ 1.056,00
A03d	<input type="radio"/>	Kanteldeur elektrisch bedienbaar maken, zonder veiligheidsslot, met loopdeur (met A01c of d en H01)	€ 895,00
		OPMERKING: <i>Optie A04 is komen te vervallen. Deze is gecombineerd met optie A01.</i>	
A05	<input type="radio"/>	Separatewand bergruimte in garage Aanbrengen van een onafgewerkte gibowand met plaatstalen kozijn met bovenlicht en opdekdeur in de garage volgens tekening. Er zal een extra plafondlichtpunt, schakelaar en dubbele wandcontactdoos toegevoegd worden in de bergruimte. Alle electra voorzieningen zijn opbouw. Ventilatiesysteem wordt aangepast. Er wordt een extra radiator bij de CV geplaatst.	€ 1.280,00
A06	<input type="radio"/>	Indeling binnenwanden 3e verd. als 2e verd. (alleen bij 4-laags woning van toepassing) Het aanbrengen van lichte scheidingswanden met plaat stalen kozijnen met bovenlichten en opdekdeuren voorzien van loopslot. In elke ruimte wordt een plafondlichtpunt aangebracht met schakelaar. In de ruimte naast de trap en in de cv-ruimte komt 1 dubbele wandcontactdoos extra. Het bestaande lichtpunt komt te vervallen. De brandmelder wordt verplaatst naar de overloop. In de ruimte bij de CV-ketel en wasmachine (onbenoemde ruimte) wordt een radiator extra geplaatst.	€ 3.020,00
		OPMERKING: <i>Optie A07 is komen te vervallen. Deze is gecombineerd met optie A06.</i>	
A08	<input type="radio"/>	Samenvoegen slaapkamers 2e verdieping. Het laten vervallen van de wand tussen slaapkamer 01 en 02. De deur naar slaapkamer 02 wordt dicht gezet. De positie van de plafondlichtpunten blijft ongewijzigd. Ze zijn nu beiden te bedienen middels de schakelaar van slaapkamer 01. De schakelaar van kamer 02 komt te vervallen, evenals de elektravoorzieningen op de scheidingwand. Één van de loze leidingen van slaapkamer 1 zal afgewerkt worden als stopcontact.	€ -200,00
A09	<input type="radio"/>	Vervallen binnendeuren Het vervallen van de binnendeuren incl. sloten op 1e, 2e of 3e verdieping. Prijs per deur. De door derden geleverde opdekdeuren kunnen pas na oplevering afgehangen worden. De volgende deuren kunnen vervallen:.....	€ -25,00

Code	Keuze	B. TEGELWERKEN	incl. BTW
		OPMERKING: <i>Voor de keuzemogelijkheden m.b.t. dit onderdeel verwijzen wij u naar de aanvullende Meer- en Minderwerklijst.</i>	
Code	Keuze	C. STUCADOORWERKEN	incl. BTW
		OPMERKING: <i>Het leveren en aanbrengen van spuitwerk en sierpleister op behangklare wanden behoort i.v.m. mogelijk scheurvorming niet tot de mogelijkheden.</i> <i>Ondanks de zorgvuldige manier waarop de te stukadoeren muren en plafonds worden voorberekt om scheurvorming van de uiteindelijke muurafwerking te voorkomen, kunnen wij helaas niet uitsluiten dat hier en daar krimp-scheurtjes ontstaan door werking van de ondergrond.</i> <i>Met betrekking tot de definitieve wandafwerking adviseren wij U om een licht behang te nemen, zodat het bouwvocht makkelijk uit de wandconstructie kan treden.</i> <i>In verband met het eventueel ontstaan van krimp-scheurtjes in de wand is het verstandig te wachten met het aanbrengen van de definitieve wandafwerking tot na het eerste stookseizoen. Daar wij geen garantie kunnen geven op uitblijven van krimp-scheurtjes zullen definitieve muurafwerkingen zoals fijn spuitwerk, spachtelputz, enz. niet door ons als meerwerk worden aangeboden.</i>	
C01		Vervallen spuitwerk Het laten vervallen van het spuitwerk op de plafond en wanden, daar waar van toepassing. Het plafond wordt spuitklaar opgeleverd.	
C01a	<input type="radio"/>	Op 1e verdieping	nihil
C01b	<input type="radio"/>	Op 2e verdieping	nihil
C01c	<input type="radio"/>	Gehele woning	nihil
Code	Keuze	D. VLOER- EN WANDAFWERKING DOOR KOPER	incl. BTW
D01		Geen plinten leveren en aanbrengen	
D01a	<input type="radio"/>	Begane grond	€ -5,00
D01b	<input type="radio"/>	1e verdieping	€ -10,00
D01c	<input type="radio"/>	2e verdieping	€ -10,00
D01d	<input type="radio"/>	3e verdieping (alleen bij 4-laags woning)	€ -10,00
D02		Los leveren van plinten	
D02a	<input type="radio"/>	Begane grond	nihil
D02b	<input type="radio"/>	1e verdieping	nihil
D02c	<input type="radio"/>	2e verdieping	nihil
D02d	<input type="radio"/>	3e verdieping (alleen bij 4-laags woning)	nihil
Code	Keuze	E. AFWERKVLOER	incl. BTW
		OPMERKING: <i>Het laten vervallen van de cementdekvloer behoort niet tot de mogelijkheden i.v.m. de bescherming van het leidingwerk op de ruwe betonvloer tijdens de bouw waardoor er geen afbreuk wordt gedaan op de geëiste garantie-bepalingen.</i>	
E01		Folie onder de dekvloer Het aanbrengen van folie onder de dekvloer zodat deze na oplevering makkelijk verwijderd kan worden.	
E01a	<input type="radio"/>	Ter plaatse van de badkamer, alleen in combinatie met optie B05	€ 200,00
E01b	<input type="radio"/>	Ter plaatse van de uitbouw, alleen in combinatie met optie J02 of J04, t.p.v. de Schermwoningen	€ 200,00

Code	Keuze	F. SCHILDERWERK	incl. BTW
		OPMERKING: <i>Voor de keuzemogelijkheden m.b.t. dit onderdeel verwijzen wij u naar de aanvullende Meer- en Minderwerklijst.</i>	
Code	Keuze	G. BEGLAZING	incl. BTW
G01		Glas in binnendeur Een binnendeur uitvoeren met een "grote" glasopening bezet met gelaagd glas (helder). De hoogte van de borstwering in de deur is ca. 40 cm. Glasopening ca. 178 x 62 cm.	
G01a	<input type="radio"/>	deur overloop / woonkamer	€ 255,00
Code	Keuze	H. HANG- EN SLUITWERK KOZIJNEN EN -DEUREN	incl. BTW
H01	<input type="radio"/>	Veiligheidsslot op binnendeur tussen hal en garage De stompedeur tussen de hal en garage voorzien van een veiligheidsslot.	€ 195,00
Code	Keuze	J. KEUKENINRICHTING	incl. BTW
		OPMERKING: <i>Voor de keuzemogelijkheden m.b.t. dit onderdeel verwijzen wij u naar de aanvullende Meer- en Minderwerklijst.</i>	
Code	Keuze	K. SANITAIR	incl. BTW
		OPMERKING: <i>Voor de keuzemogelijkheden m.b.t. dit onderdeel verwijzen wij u naar de aanvullende Meer- en Minderwerklijst.</i>	
Code	Keuze	L. LOODGIETERSWERK	incl. BTW
L01	<input type="radio"/>	Aansluitvoorzieningen t.b.v. extra toilet Aanbrengen van een afgedopte rioolaansluiting en waterleiding in de badkamer op de 1e verdieping. De afvoer wordt weggewerkt in een koof boven de vloer. Deze koof wordt afgewerkt met wandtegels.	€ 500,00
L02		Buitenkraan in gevel Het aanbrengen van een buitenkraan bestaande uit gevelkom inclusief stop- en aftapmogelijkheid	
L02a	<input type="radio"/>	Begane grond voorgevel	€ 395,00
L02b	<input type="radio"/>	Begane grond achtergevel (tpv schermwoningen)	€ 395,00
L02c	<input type="radio"/>	1e verdieping balkon	€ 395,00
L03	<input type="radio"/>	Rioolaansluiting condensdroger Het leveren en monteren van een aansluiting t.b.v. een condensdroger op de riolering wasmachine. Alleen in combinatie met optie M06a of b	€ 145,00
L04	<input type="radio"/>	Verplaatsen wasmachine naar garage Het verplaatsen van de wasmachine aansluiting (riolering, waterleiding en elektra) naar de garage. Ventilatie in de garage wordt hierop aangepast. De aansluiting komt aan de achtergevel. <i>Deze optie is noodzakelijk bij een 3-laagse woning in combinatie met een keuze van badcombinatie Deze optie geschiedt op eigen risico, omdat deze ruimte door het hoge ventilatievoud niet vorstvrij te garanderen is en derhalve bevrozing niet is uit te sluiten.</i>	€ 365,00
L05		Schrobputje Leveren en monteren van een schrobputje met stankafsluiter t.b.v. buitenkraan, aangesloten op de buitenriolering	
L05a	<input type="radio"/>	Begane grond voorgevel	€ 375,00
L05b	<input type="radio"/>	Begane grond achtergevel (tpv schermwoningen)	€ 375,00
L06	<input type="radio"/>	Uitstortgootsteen in garage Het plaatsen van een uitstortgootsteen voorzien van een koudwateraansluiting en aangesloten op de riolering. Uitstortgootsteen wordt in de hoek geplaatst naast de deur naar de hal.	€ 465,00

Code	Keuze	M. ELECTRA	incl. BTW
		OPMERKING: <i>Plafondlichtpunten kunnen niet worden verplaatst, deze zijn altijd afgestemd op de standaard indeling van de woning.</i>	
M01	<input type="radio"/>	Buitenlichtpunt in achtergevel Het aanbrengen van een buitenlichtpunt op gevelmetselwerk, exclusief armatuur, schakelbaar vanuit de woning (tpv schermwoningen)	€ 275,00
M02		Dubbele wandcontactdoos op buitengevel Het aanbrengen van een dubbele wandcontactdoos (spatwaterdicht) op de gevel.	
M02a	<input type="radio"/>	Voorgevel begane grond, onder het buitenlichtpunt	€ 255,00
M02b	<input type="radio"/>	Balkon, onder het buitenlichtpunt	€ 255,00
M02c	<input type="radio"/>	Achtergevel begane grond schermwoningen	€ 255,00
M03		Verplaatsen schakelaars woonkamer en keuken	
M03a	<input type="radio"/>	Schakelaars voor de lichtpunten in keuken en woonkamer op de woningscheidende wand/ gevel in plaats van op de scheidingswand tussen keuken en overloop. Deze optie is verplicht voor de keukenoptie 5, omdat tpv de schakelaars een bovenkast geplaatst wordt.	nihil
M04		Bedraden loze leiding en afmontage met dubbele wandcontactdoos	
M04a	<input type="radio"/>	1.3 woonkamer	€ 125,00
M04b	<input type="radio"/>	1.3 woonkamer	€ 125,00
M04c	<input type="radio"/>	2.2 slaapkamer 1	€ 125,00
M04d	<input type="radio"/>	2.3 slaapkamer 2 (nvt bij optie keuze A08)	€ 125,00
M05	<input type="radio"/>	Het leveren en aanbrengen van een enkele wandcontactdoos: Enkele wandcontactdoos tussen de wastafel en radiator in badkamer (spatwaterdicht)	€ 200,00
M06		Elektra aansluiting t.b.v. condensdroger Plaats nabij de wasmachine aansluiting.	
M06a	<input type="radio"/>	Bedraden aansluitpunt op een aparte groep t.b.v. een eventuele droger, op zolder	€ 265,00
M06b	<input type="radio"/>	Enkele wandcontactdoos op een aparte groep t.b.v. een eventuele droger, opbouw wcd, in garage	€ 340,00
M07		Bedraden loze leiding keuken Bedraden en afmonteren van de standaard loze leiding met enkele wcd + randaarde incl. het uitbreiden van de meterkast met aparte groep 220V / 16A.	
M07a	<input type="radio"/>	boiler	€ 215,00
M07b	<input type="radio"/>	fornuis, perilex aansluiting, 2x220V Let op: dit vermogen is maximaal en dient u bij aankoop van uw fornuis duidelijk te melden.	€ 390,00
M08		Dubbele wandcontactdoos keuken t.b.v. koelkast en combimagnetron Het aanbrengen van een dubbele wandcontactdoos (tbv een door derden te leveren en plaatsen koelkast en combimagnetron) incl. het uitbreiden van de meterkast met aparte groep 220V / 16A.	
M08a	<input type="radio"/>	opstelplaats koelkast, hoogte ca. 120cm Deze optie kan niet gekozen worden in combinatie met de keuken optie 5. Indien u kiest voor de keuken optie 4 dan kan deze optie ook gekozen worden om zodoende een door derden te leveren magnetron te kunnen plaatsen.	€ 340,00
M09	<input type="radio"/>	Uitbreiden meterkast met 3-fase aansluiting, aardlek en hoofdschakelaar Standaard is in de woning een 1-fase aansluiting aanwezig. Bij een totaal aantal groepen in de meterkast van uiteindelijk meer dan ca. 8 stuks is het noodzakelijk om de meterkastinstallatie uit te breiden met 1 stuks extra aardlekschakelaar + hoofdschakelaar. Het is geheel ter beoordeling van de installateur of deze optie al dan niet noodzakelijk is. Indien het aantal groepen naar aanleiding van uw totale meerwerkopgave hiertoe aanleiding geeft, zal deze optie automatisch aan uw meerwerklijst worden toegevoegd.	€ 785,00
M10	<input type="radio"/>	Loze leidingen ter voorbereiding van elektrische zonwering 3 Loze leidingen van centraaldoos door gevel naar buiten (bovenzijde hoeken schuifpui) Uitgaande van besturing op afstandbieding, excl. voorziening schakelaar	€ 370,00

Code	Keuze	N. TELEFOON / CENTRALE ANTENNE INSTALLATIE	incl. BTW
N00	<input type="radio"/>	Aansluiten en de levering van de CAI tot in de meterkast: De aansluiting en de levering van de CAI wordt verzorgd tot in de meterkast door de aannemer. Bij het niet toepassen van deze optie wordt de aanvraag tot aansluiting en levering niet collectief geregeld en zal in kosten duurder zijn en dient door de koper zelf geregeld te worden.	€ 185,00
N02		Bedraden van loze CAI-leiding en afmonteren met CAI aansluiting:	
N02a	<input type="radio"/>	1.5 onbenoemde ruimte (schermwoningen met uitbouw)	€ 150,00
N02b	<input type="radio"/>	1.3 woonkamer	€ 150,00
N02c	<input type="radio"/>	1.3 woonkamer	€ 150,00
N02d	<input type="radio"/>	1.3 woonkamer	€ 150,00
N02e	<input type="radio"/>	2.2 slaapkamer 01	€ 150,00
N02f	<input type="radio"/>	2.2 slaapkamer 01 (nvt in combinatie met optie A08)	€ 150,00
N02g	<input type="radio"/>	2.3 slaapkamer 02	€ 150,00
		Opmerking: <i>Bij meer dan twee CAI aansluitingen is een versterker nodig. Deze wordt berekend als bekend is hoeveel aansluitingen er komen en waar deze geplaatst zullen worden.</i>	
N03	<input type="radio"/>	Versterker voor CAI in meterkast. OPMERKING: - Het toepassen van een CAI versterker is geheel ter beoordeling van de installateur of deze optie al dan niet noodzakelijk is. Indien het aantal aansluitingen naar aanleiding van uw totale meerwerkopgave hiertoe aanleiding geeft, zal deze optie automatisch aan uw meerwerklijst worden toegevoegd.	€ 370,00
N05		Bedraden van loze telefoonleiding en afmonteren met telefoonaansluiting:	
N05a	<input type="radio"/>	1.5 onbenoemde ruimte (schermwoningen met uitbouw)	€ 115,00
N05b	<input type="radio"/>	1.3 woonkamer	€ 115,00
N05c	<input type="radio"/>	2.2 slaapkamer 01	€ 115,00
N06		Intercom installatie Het leveren en aanbrengen van een intercom installatie bij de voordeur en op de overloop op de 1e verdieping.	
N06a	<input type="radio"/>	Intercom installatie met alleen geluid en deuropener	€ 1.325,00
N06b	<input type="radio"/>	Videofoon installatie met beeld, geluid en deuropener	€ 1.770,00
Code	Keuze	P. VERWARMINGSINSTALLATIE	incl. BTW
P01		Verplaatsen radiator in keuken, alleen van toepassing in basiswoning De radiator wordt net buiten de keuken geplaatst, optie M03a zal bij enkele woningen binnen de keuken vallen, zie principe tekening.	€ 290,00
P02		Verhogen capaciteit radiator	
	<input type="radio"/>	Radiator uitbouw begane grond, tot 20 graden ruimte temperatuur	€ 195,00
	<input type="radio"/>	Radiator garage (capaciteit verhoging met ca. 75%) Door het hoge ventilatievoud in de garage, noodzakelijk vanwege de stallingsfunctie en vanwege de ongeïsoleerde kanteldeur kan er geen garantie gegeven worden op de ruimte temperatuur van deze ruimte, alleen van toepassing op de radiator naast de garagedeur	€ 195,00
Code	Keuze	Z. Standaard woning	
Z01	<input type="radio"/>	Ik maak géén gebruik van de hier aangeboden meer- en minderwerken. Gelieve het totaal bedrag van de door u aangekruiste meer- en minderwerken in te vullen.	
Totaalbedrag:			Prijs incl. BTW

VOORWAARDEN:

Met de ondertekening van deze lijst verklaart de koper aan Pepping Bouw BV opdracht te hebben verstrekt voor het op deze lijst aangekruiste meer- en minderwerk. Uw retourzending betekent de definitieve opdracht. Na de betreffende opdracht kunnen geen wijzigingen of nieuwe meer- en minderwerkopdrachten in behandeling worden genomen.

Eerst nadat U van Pepping Bouw BV de bevestiging heeft ontvangen maakt Uw opdracht deel uit van de gesloten koop- / aannemingsovereenkomst, met inachtnaeme van de in deze lijst vermelde voorwaarden.

Het door U in opdracht gegeven meer- en minderwerk wordt in uitvoering genomen eerst na goedkeuring van Pepping Bouw BV. en voor zover uw opdracht dat verlangt, aan Pepping Bouw BV hiervoor de vereiste goedkeuringen en vergunningen, etc. worden verleend.

Bij niet-ervulling hiervan behoudt Pepping Bouw BV zich ten alle tijde het recht voor het door de koper opgedragen meer- en minderwerk te annuleren, zulks volledig voor (financieel) risico van de koper(s). Pepping Bouw BV zal bij annulering de koper(s) daarvan schriftelijk mededeling doen.

Alle aanbiedingen worden gedaan onder voorbehoud van wijzigingen en/of goedkeuring van architect, constructeur en/of Bouw- en woningtoezicht.

De mogelijkheid bestaat dat leidingen, afvoeren, elektra, etc. ten behoeve van wijzigingen als opbouw worden uitgevoerd. Indien er tegenstrijdigheden voorkomen tussen meerwerklijsten en de verkoopbrochure, dan prevaleert laatstgenoemde. Aanpassingen met betrekking tot de keuze van de keuken, het tegelwerk en het sanitair kunt U tijdens uw bezoek aan de projectleveranciers kenbaar maken. Zij kunnen u informeren over de aanpassingsmogelijkheden.

LATE KOPERS

Indien U een woning koopt na de sluitingsdatum van de standaard en aanvullende meer- en minderwerklijst, verzoeken wij U de complete meer- en minderwerklijst samen met het ondertekenen van de overeenkomst bij de makelaar af te geven. De door U aangekruiste opties worden dan beoordeeld op hun uitvoerbaarheid gezien de vorderingen op de bouw.

Het kan zijn dat niet alle opties nog mogelijk zijn of dat het uitvoeren van een optie extra werk met zich meebrengt. In het laatste geval wordt de prijs van een optie aangepast. U krijgt dan een akkoordverklaring toegestuurd voor de aangepaste meerwerkopties. Wij verzoeken u die voor akkoord ondertekend te retourneren.

BETALINGSVOORWAARDEN:

Verrekening van het totale meer- en minderwerk zal geschieden conform onderstaande betalingsregeling:

- 25% bij opdracht en 75% bij gereedkomen van meerwerk.
- Meerwerk dient betaald te zijn voor oplevering van de woning, mits het meerwerk gereed is.

AKKOORDVERKLARING MEER- EN MINDERWERKOPDRACHT:

Bouwnummer: :

Naam: :

Getekend te: :

Datum: :

Handtekening: :

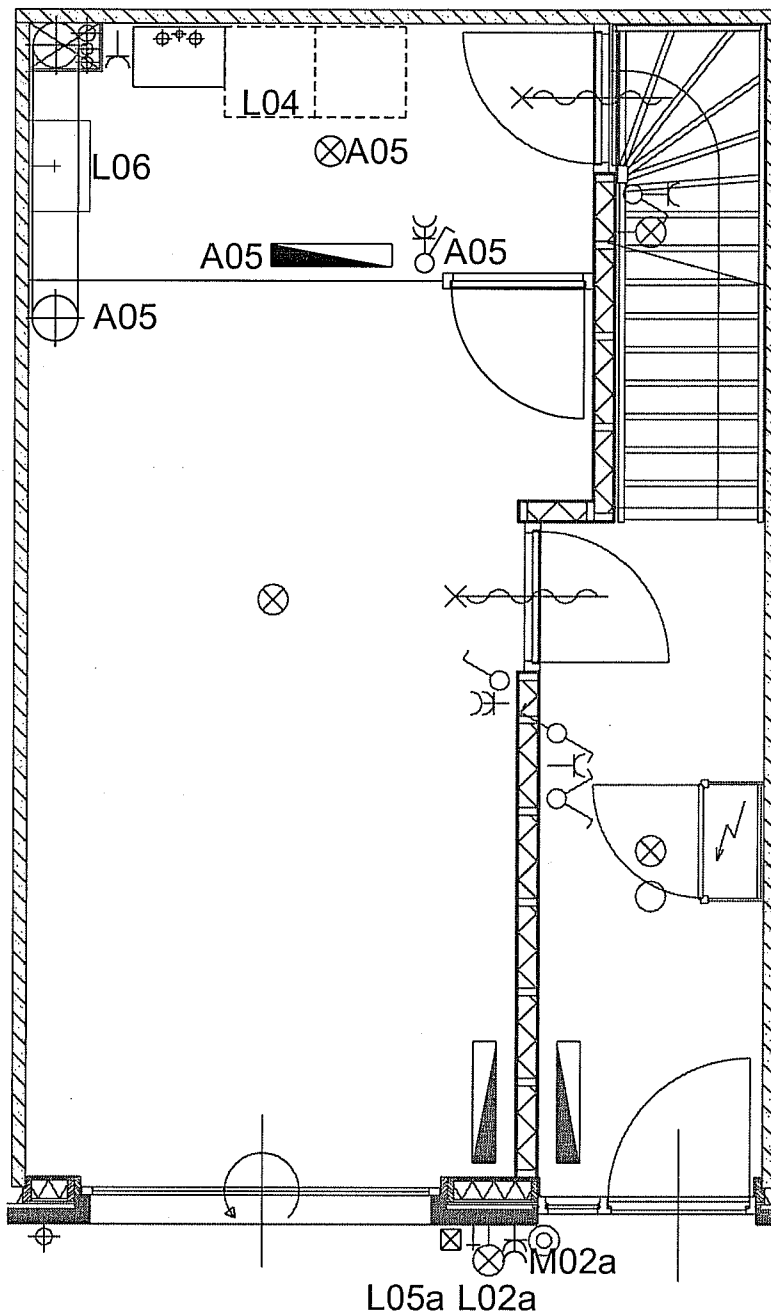

Renvooi	
	Schakelaar
	3 Standen schakelaar in keuken
	Loze leiding
	Enkele wandcontactdoos
	Dubbele wandcontactdoos
	Lichtpunt

Project: Woningen en appartementen
 Lambrasse te Wijchen, Basis + Schermwoningen
 Onderwerp: Meer- en minderwerk principe tekeningen

Get.: BC
 Schaal: 1:50
 Datum: 19-06-2007
 Wijz. A: 11-07-2007
 Wijz. B:
 Wijz. C:
 Wijz. D:

PEPPING
 Bouw B.V.

Projectnr.:

0163

Bladnr.:

01

Postbus 46
 5170 AA
 Kaatsheuvel
 Telefoon
 Telefax
 E-mail

0416 - 548548
 0416 - 548500
 info@pepping.nl

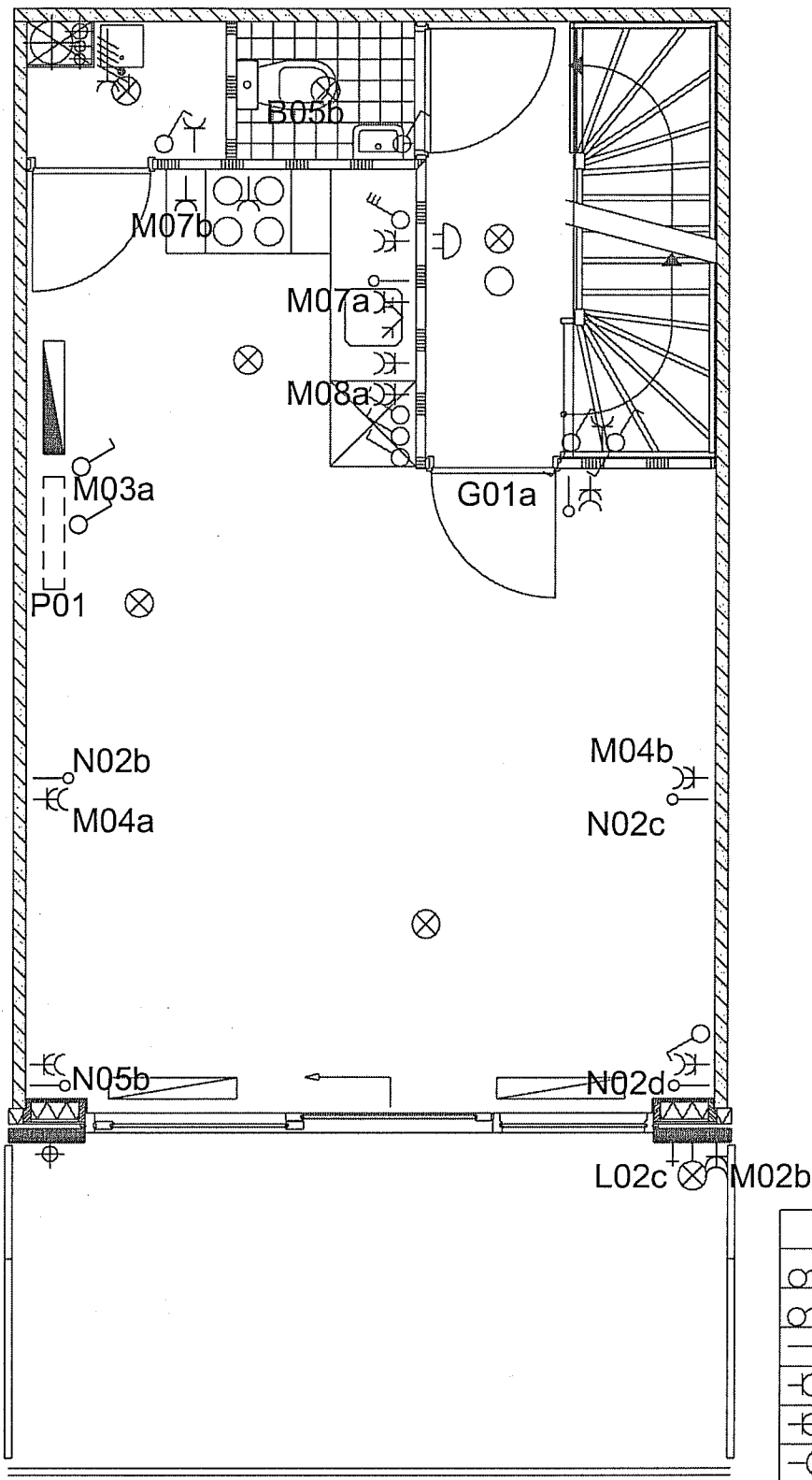

Project: Woningen en appartementen
 Lambrasse te Wijchen, Basis + Scherm woningen

Onderwerp: Meer- en minderwerk principe tekeningen

Get.: BC

Schaal: 1:50

Datum: 19-06-2007

Wijz. A: 11-07-2007

Wijz. B:

Wijz. C:

Wijz. D:



Projectnr.:
0163

Bladnr.:
02

Postbus 46
 5170 AA
 Kaatsheuvel
 Telefoon
 Telefax
 E-mail

0416 - 548548
 0416 - 548500
 info@pepping.nl

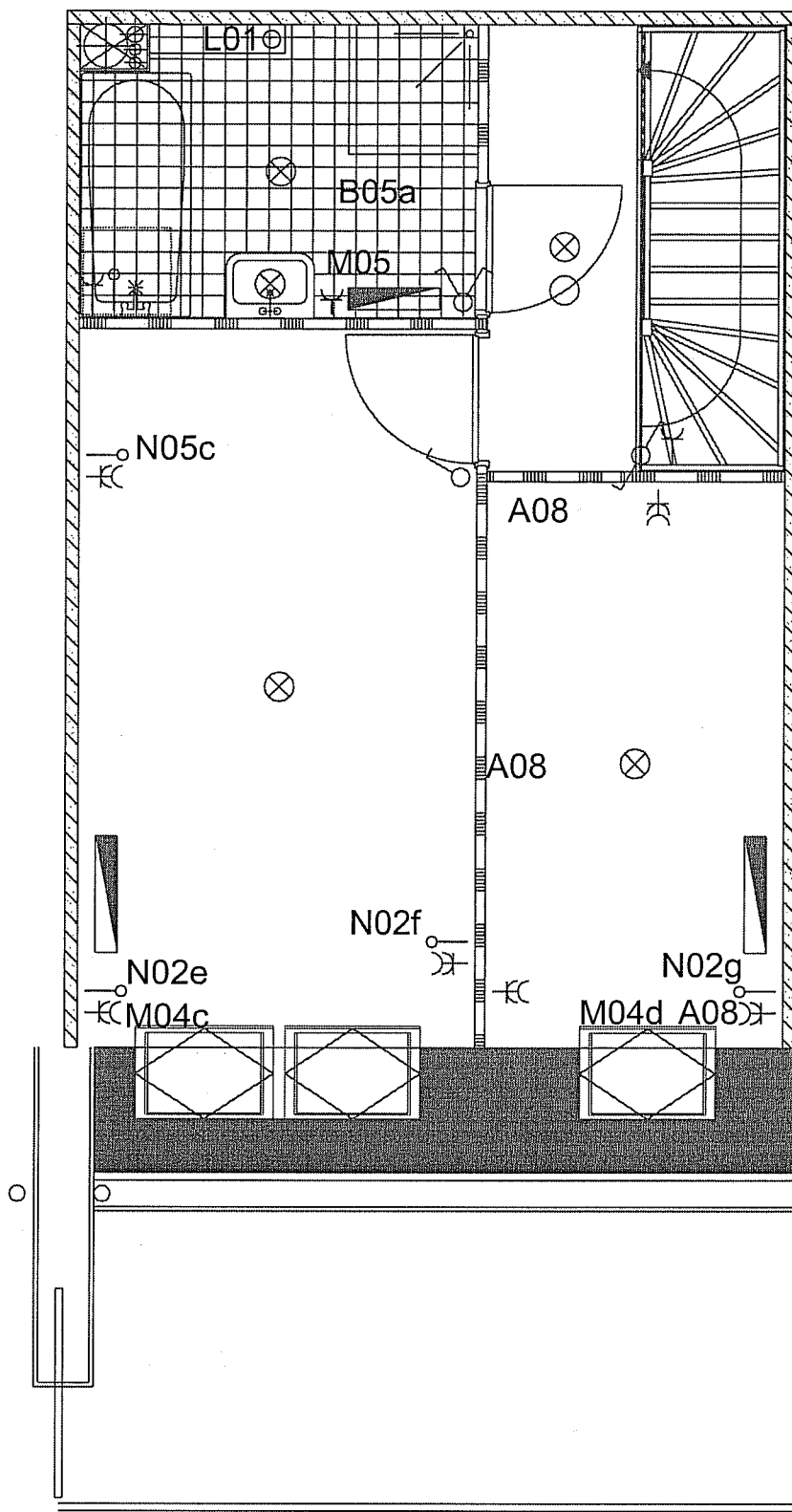

Renvooi	
	Schakelaar
	3 Standen schakelaar in keuken
	Loze leiding
	Enkele wandcontactdoos
	Dubbele wandcontactdoos
	Lichtpunt

Project: Woningen en appartementen
 Lambrasse te Wijchen, Basis + Scherm woningen
 Onderwerp: Meer- en minderwerk principe tekeningen

Get.: BC
 Schaal: 1:50
 Datum: 19-06-2007
 Wijz. A: 11-07-2007
 Wijz. B:
 Wijz. C:
 Wijz. D:

PEPPING
 Bouw B.V.

Projectnr.:

0163

Bladnr.:

03

Postbus 46
 5170 AA
 Kaatsheuvel
 Telefoon
 Telefax
 E-mail

0416 - 548548
 0416 - 548500
 info@pepping.nl

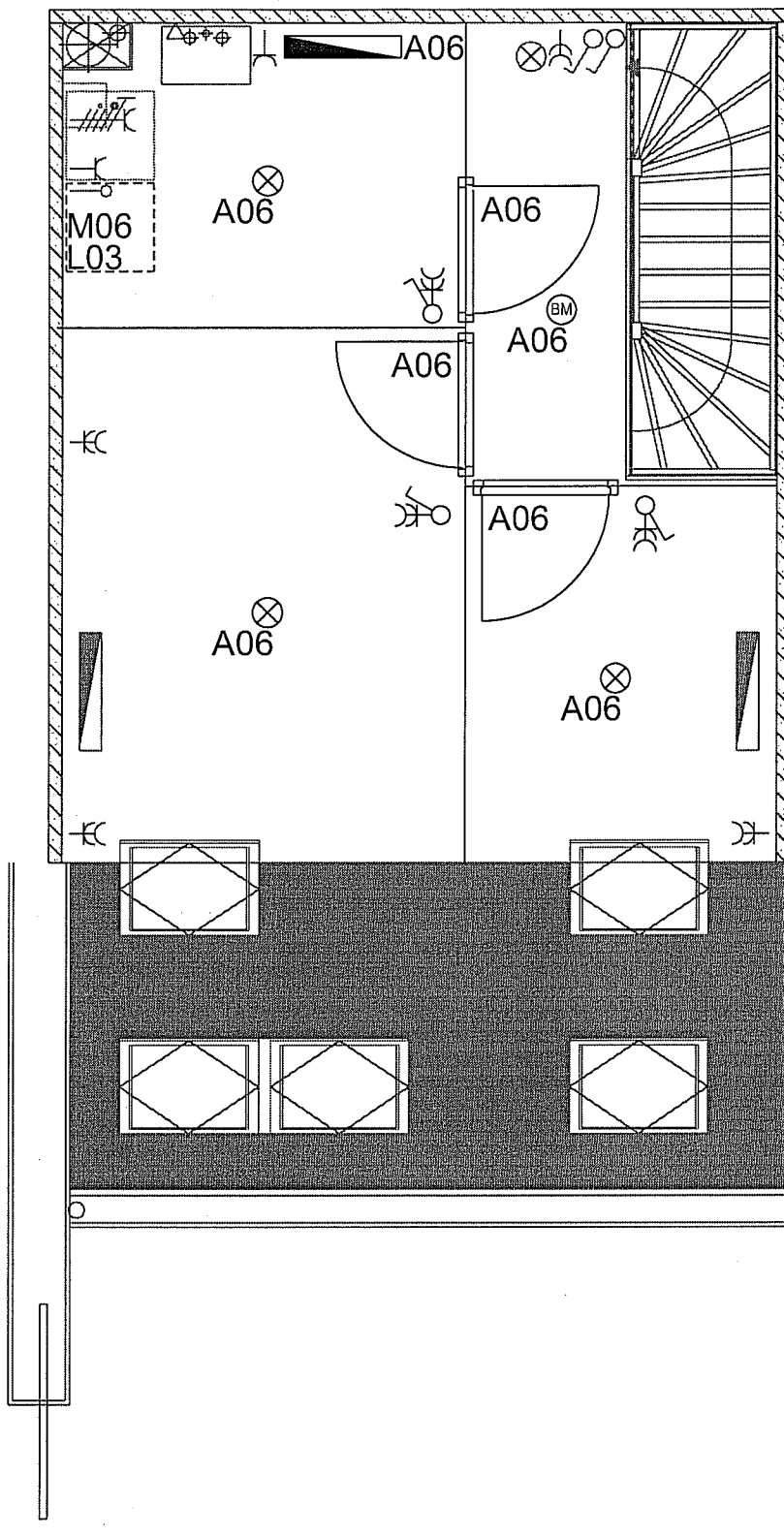

Renvooi	
	Schakelaar
	3 Standen schakelaar in keuken
	Loze leiding
	Enkele wandcontactdoos
	Dubbele wandcontactdoos
	Lichtpunt

Project: Woningen en appartementen
 Lambrasse te Wijchen, Basis + Scherm woningen
 Onderwerp: Meer- en minderwerk principe tekeningen

Get.: BC
 Schaal: 1:50
 Datum: 19-06-2007
 Wijz. A: 11-07-2007
 Wijz. B:
 Wijz. C:
 Wijz. D:

PEPPING
 Bouw B.V.

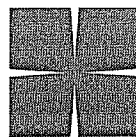

Projectnr.:
0163

Bladnr.:
04

Postbus 46
 5170 AA
 Kaatsheuvel
 Telefoon
 Telefax
 E-mail

0416 - 548548
 0416 - 548500
 info@pepping.nl